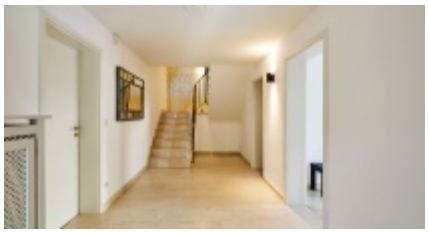

MAISON MEUBLÉE

Luxembourg Bonnevoie

4 500 €

3.7	220	5	3	2	1	1
a	m^2 habitables	chambres	salles de bain	garages	jardin	balcon

Jolie maison meublée située dans une rue calme et résidentielle du quartier de Bonnevoie.

La propriété offre une surface habitable d'environ 220m2. Elle est distribuée sur 4 niveaux et s'ouvre en rez-de-chaussée sur un grand hall d'entrée desservant d'une part un vestiaire, une cave et la buanderie, et d'autre part un garage double. L'accès au très joli jardin arboré et aménagé se fait par ce niveau.

Le premier étage accueille les pièces de vie de la maison, à savoir un grand et lumineux séjour avec cheminée et une cuisine équipée séparée avec balcon. Un bureau et des toilettes invités complètent ce niveau.

Le deuxième étage comprend une grande suite parentale avec dressing et salle de douche, ainsi que 2 chambres supplémentaires (dont une avec salle de bain ensuite) et un débarras.

Le troisième étage compte une très grande chambre avec salle de douche et nombreux placards encastrés.

La maison est louée meublée et équipée (machine à laver, sèche linge, machine à café etc) et possède un système d'alarme.

La propriété offre des espaces de vie agréables et lumineux et se situe à seulement 1km de l'arrêt de tram et à quelques pas de toutes commodités (écoles, crèches, commerces, restaurants).

CONTACT

Bob Kieffer

+352 20 19 19
+352 691 250 226

bkieffer@sothebysrealty.lu